

電設付帯引込線工事設計書の記入方法について

2020年4月
北海道電力ネットワーク株式会社

目次

目次

| | | |
|-------|-----------------------|----|
| 1 | 電設付帯引込線工事設計書（電子帳票）の概要 | 3 |
| 2 | 出力帳票（表示シート） | 4 |
| 3 | 出力帳票（平面図エリア他） | 5 |
| 4 - 1 | 入力方法（基本項目） | 6 |
| 4 - 2 | 入力方法（原票区分1） | 7 |
| 4 - 3 | 入力方法（原票区分2） | 8 |
| 5 - 1 | 編集を一時中断したい時は | 9 |
| 5 - 2 | 入力シートの入力が終わったら | 10 |
| 6 | 平面図の作成方法 | 11 |
| 7 | 全ての編集が終わったら | 12 |

1 電設付帯引込線工事設計書(電子帳票)の概要

電子帳票化の概要

- 電子帳票は、従来の電設付帯引込線工事実施承認書を改定したものであり、ほぼ従来どおりの入力内容となります。
- 電子帳票は、Excel (.xlsm, Excel2007-2016マクロ有効ブック) にて作成しています。
- 入力シートへ基本項目および原票情報を入力することで、表示シートに自動表示します。
- 入力シートは、プルダウン選択による定型入力補助のほか、入力内容を自動チェックします。
- 表示シートの平面図は、補助機能にて画像取込、テンプレート張り付けが可能ですので適宜ご活用ください。
(従来の立体図は廃止とし、道路上地上高の記入のみとしました。)

電設付帯引込線工事設計書 入力シート Ver.2.00

入力欄には黄色で入力する項目が示されています。

入力シート

入力欄には「入力履歴セット」や「おため(1枚目)へ」などのボタンがあります。

OCR一次チェック自動リネーム保存
電設付帯引込線工事実施承認書 印刷

このシートは、基本項目および原票情報を入力するための入力シートです。

項目例: 事業者情報、工事会社ID、工事会社名、工事設計者、設計No、引込線、申請種別、ロードレギュレーション、電圧区分1、電圧区分2。

電設付帯引込線工事設計書

表示シート (自動表示)

このシートは、入力シートの入力内容が自動表示される表示シートです。

項目例: 事業者情報、工事会社ID、工事会社名、工事設計者、設計No、引込線、申請種別、ロードレギュレーション、電圧区分1、電圧区分2、電線種別、電線径、電線長さ、電線高、電線深、電線敷設位置、電線敷設方法、電線敷設時期、電線敷設場所、電線敷設状況、電線敷設確認、電線敷設記録、電線敷設評価、電線敷設改善、電線敷設報告、電線敷設連絡、電線敷設協議、電線敷設調整、電線敷設変更、電線敷設キャンセル、電線敷設中止、電線敷設再開、電線敷設完了、電線敷設完了確認、電線敷設完了報告、電線敷設完了連絡、電線敷設完了協議、電線敷設完了調整、電線敷設完了変更、電線敷設完了キャンセル、電線敷設完了中止、電線敷設完了再開、電線敷設完了完了。

平面図⇒補助機能を用いて作成

2 出力帳票(表示シート)

入力シート 1ページ目

電設付帯引込線工事設計書 入力シート Ver.2.00

① 基本項目エリア

④ 補助機能ボタンエリア

② 原票区分1エリア

出力帳票(表示シート)

電設付帯引込線工事設計書

基本項目エリア

原票区分1エリア

原票区分2エリア

入力シートへ内容を入力すると、出力帳票(おもて面)を自動表示します。

各エリア説明

- ① 基本項目の入力エリア
⇒ 需要場所住所や契約者情報など、基本項目を直接入力または選択入力してください。
- ② 原票区分1の入力エリア
⇒ 原票区分1のカード情報を選択入力してください。
- ③ 原票区分2の入力エリア(入力シートの2ページ目)
⇒ 原票区分2のカード情報を選択入力してください。
- ④ 補助機能ボタンエリア
⇒ シート移動/入力内容チェック/自動リネーム保存/帳票印刷等ができます。

入力シート 2ページ目

③ 原票区分2エリア

4-1 入力方法(基本項目)

基本項目 入力エリア

① 需要場所住所 必須【手入】

② 契約者名 必須【手入】

③ 事業所情報

| | | | | |
|----------------------|----------------------|----------------------|----------------------|----------------------|
| 支店 | 営業支店 | 営業所 | グループ | 営業所 |
| <input type="text"/> | <input type="text"/> | <input type="text"/> | <input type="text"/> | <input type="text"/> |

必須【選択および手入力】

④ 工事会社CD 必須【手入力】

⑤ 工事会社名 必須【手入】

⑥ 工事設計者 必須【手入】

⑦ 設計書No 必須【手入力】

⑧ 引込柱

| | | | | | |
|----------------------|----------------------|----------------------|----------------------|----------------------|----------------------|
| 画 | 区 | 図 | 番 | の | 号 |
| <input type="text"/> | <input type="text"/> | <input type="text"/> | <input type="text"/> | <input type="text"/> | <input type="text"/> |

必須【手入力】

⑨ 申込情報

| | | | |
|------|----------------------|------|-------------------------|
| 電灯申込 | | 電力申込 | |
| 容量 | <input type="text"/> | 容量 | <input type="text"/> KW |

電灯、動力 いずれか入力必須【手入力】

※電灯は単位も入力↑

⑩ カード枚数

| | |
|-------|-------|
| 原票区分1 | 原票区分2 |
| カード枚数 | カード枚数 |
| 8 | 2 |

必須【手入力】 必須【手入力】

⑪ 施工情報

| | | |
|-----------|----|----------------------|
| 道路横断 | | <input type="text"/> |
| 径間長 [m] | 単独 | <input type="text"/> |
| | 連接 | <input type="text"/> |
| 道路上地上高[m] | | <input type="text"/> |

説明 (必須項目：赤字、任意項目：青字)

- 下記①～⑪の項目を入力願います。
- 必須項目の背景色は入力前は黄色であり、入力すると白色へ変更となります。
- 各項目にカーソルを当てると、コメントにて**入力説明が表示**されます。

| | | |
|----------|--------------|--|
| ① 需要場所住所 | 手入力 | 需要場所住所を入力してください。 |
| ② 契約者名 | 手入力 | 需給契約者名を入力してください。 |
| ③ 事業所情報 | プルダウン 手入力 | 管轄の弊社事業所コードを入力してください。コードが不明な場合は、管轄事業所へお問合せをお願いします。 |
| ④ 工事会社CD | プルダウン | 引込線・計測器工事会社登録番号を入力してください。 |
| ⑤ 工事会社名 | 手入力 | 工事会社名を入力してください。 |
| ⑥ 工事設計者 | 手入力 | 工事設計者を入力してください。 |
| ⑦ 設計書No | 手入力 | 3桁(001～999)の設計書番号を入力してください。 |
| ⑧ 引込柱番号 | 手入力 | 12桁(画区図番の号)の引込柱、変圧器柱をそれぞれ入力してください。 |
| ⑨ 申込情報 | 手入力 プルダウン | 申込の契約容量を入力してください。増減少申込の場合、 工事後の契約容量 を入力してください。 |
| ⑩ カード枚数 | 手入力 | 原票区分1、2ともに必要な工事数(カード枚数)を入力してください。 原票区分1は1～8、原票区分2は0～2が入力可能ですが、合計枚数は9枚までとしてください。 |
| ⑪ 施工情報 | プルダウン 手入力 | 引込線の 道路横断の有無 、余長を含まない 径間長 および 道路上の高さ を入力してください。 |

※入力セルを選択した状態で『Alt+ ↓ キー』を押すとプルダウン選択できます。

4-2 入力方法(原票区分1)

原票区分1 入力エリア

カード枚数 = 3と入力した場合 (青枠内は自動挿入 (固定))

| | | | | | |
|-------|--------------------------------|--------------------------------|-----------|------|------------------|
| カード枚数 | 原票区分1 カード枚数 3 必須【手入力】 | 原票区分2 カード枚数 1 必須【手入力】 | 施工情報 | 道路横断 | 必須 |
| | | | 径間長 [m] | 単独 | 必須 ※余長を含まない長さを入力 |
| | | | 接続 | | 任意 ※余長を含まない長さを入力 |
| | | | 道路上地上高[m] | | 横断があれば必須 |

| 原票区分1 | カードNo. | 訂正 | 付外 | 灯力 | パターン | | 引込線 | 太さ | 口数 | 線長 | 設計工量 | 供給KW (100W) | 自動点滅器 | | 補助支持物数 | 引込アーム | | | | | |
|-------|--------|----|----|----|------|----|-----|----|----|----|------|-------------|-------|----|--------|-------|----|----|--------|---|---|
| | | | | | 方式 | 線種 | | | | | | | 種別 | 個数 | | 木柱材質 | 種別 | 長さ | アームタイプ | | |
| | | | | | | | | | | | | | | | | | | | | 1 | 2 |
| | 1 | 追加 | | | | | | | | | | | | | | | | | | | |
| | 2 | 追加 | | | | | | | | | | | | | | | | | | | |
| | 3 | 追加 | | | | | | | | | | | | | | | | | | | |

入力範囲が3行になります。

カード枚数 = 1と入力した場合 (青枠内は自動挿入 (固定))

| | | | | | |
|-------|--------------------------------|--------------------------------|-----------|------|------------------|
| カード枚数 | 原票区分1 カード枚数 1 必須【手入力】 | 原票区分2 カード枚数 1 必須【手入力】 | 施工情報 | 道路横断 | 必須 |
| | | | 径間長 [m] | 単独 | 必須 ※余長を含まない長さを入力 |
| | | | 接続 | | 任意 ※余長を含まない長さを入力 |
| | | | 道路上地上高[m] | | 横断があれば必須 |

| 原票区分1 | カードNo. | 訂正 | 付外 | 灯力 | パターン | | 引込線 | 太さ | 口数 | 線長 | 設計工量 | 供給KW (100W) | 自動点滅器 | | 補助支持物数 | 引込アーム | | | | | |
|-------|--------|----|----|----|------|----|-----|----|----|----|------|-------------|-------|----|--------|-------|----|----|--------|---|---|
| | | | | | 方式 | 線種 | | | | | | | 種別 | 個数 | | 木柱材質 | 種別 | 長さ | アームタイプ | | |
| | | | | | | | | | | | | | | | | | | | | 1 | 2 |
| | 1 | 追加 | | | | | | | | | | | | | | | | | | | |

入力範囲が1行になります。

説明

- 左図のように入力したカード枚数に応じて入力欄が自動的に増減します。
- 現れた入力欄に入力してください。各セルは全てプルダウン選択方式となっています。
- 選択項目は下表の通りとなっており、現行のマークカードと同様です。
- 左図の青枠内は固定値として自動挿入されますので、入力不要です。

選択可能なプルダウンの選択肢一覧

| 付外 | 灯力 | 引込線 | | | | | | | 設計工量 | 供給KW | 自動点滅器 | | 引込アーム | | | | | | | | |
|------|----|---------|----|-----|------|-----|-----|-----|------|------|-------|----|-------|----|-----------|--------|---|-----|--------|-----|---|
| | | パターン | | 条線種 | 電話防護 | 太さ | 口数 | 総線長 | | | 種別 | 個数 | 木柱材質 | 種別 | 長さ | アームタイプ | | | | | |
| | | 方式 | 線種 | | | | | | | | | | | | | | | | | | |
| 取付 | 電灯 | 単直 | 単直 | DV | 1 | 1 | 2 | 1 | 0 | 0 | 要 | 0 | 0 | 0 | 2線1A | 0 | 1 | W | 引込腕木 | 0.9 | 有 |
| 取外 | 電力 | 共小 | 共小 | IV | 2 | 2 | 2.6 | 2 | 1 | 1 | 不要 | 1 | 1 | 1 | 2線3A | 1 | 2 | O | 引込軽アーム | 1.2 | 無 |
| 移線 | | 共大 | 共大 | OW | 3 | 3 | 3.2 | 3 | 2 | 2 | のみ | 2 | 2 | 2 | 3線100V10A | 2 | 3 | その他 | 導線腕木 | 1.5 | |
| 取替 | | 接続 | 接続 | VV | 4 | 4 | 4 | 3 | 3 | | メッセ要 | 3 | 3 | 3 | 3線200V3A | 3 | 4 | | 導線軽アーム | 1.8 | |
| KWのみ | | 屋側 | 外灯 | ST | 5 | 5 | 5 | 4 | 4 | | | 4 | 4 | 4 | 3線200V6A | 4 | 5 | | | | |
| | | 外灯 | 補フ | | 6 | 8 | 6 | 5 | 5 | | | 5 | 5 | 5 | 3線200V10A | 5 | 6 | | | | |
| | | 補フ | | | 7 | 14 | 7 | 6 | 6 | | | 6 | 6 | 6 | 3線共用3A | 6 | 7 | | | | |
| | | メッセケーブル | | | 8 | 22 | 8 | 7 | 7 | | | 7 | 7 | 7 | 3線共用6A | 7 | 8 | | | | |
| | | メッセワイヤ | | | 9 | 38 | 9 | 8 | 8 | | | 8 | 8 | 8 | 3線共用10A | 8 | 9 | | | | |
| | | | | | | 60 | 9 | 9 | | | | 9 | 9 | 9 | | 9 | | | | | |
| | | | | | | 80 | | | | | | | | | | | | | | | |
| | | | | | | 100 | | | | | | | | | | | | | | | |

4-3 入力方法(原票区分2)

原票区分2 入力エリア

カード枚数 = 2と入力した場合 (青枠内は自動挿入 (固定))

| | | | | | |
|---------|---------|---------|-----------|------|------------------|
| カード枚数 | 原票区分1 | 原票区分2 | 施工情報 | 道路横断 | 必須 |
| カード枚数 | カード枚数 | カード枚数 | 径間長 [m] | 単独 | 必須 ※余長を含まない長さを入力 |
| 1 | 1 | 2 | 接続 | 接続 | 任意 ※余長を含まない長さを入力 |
| 必須[手入力] | 必須[手入力] | 必須[手入力] | 道路上地上高[m] | | 横断があれば必須 |

| | | | | | | | | | | | | | |
|-------|--------|----|----|------|---------|-----|------|-----|--------|------|-------|-------|------|
| 原票区分2 | カードNo. | 訂正 | 付外 | 引込導線 | 足し(外し)線 | 接続替 | 部分修繕 | 小修繕 | 活線維持作業 | 工の防護 | 承諾書取得 | その他割増 | 違反件数 |
| | 2 | 追加 | | 種別 | 線種 | 種別 | 種別 | 種別 | 種別 | 種別 | 種別 | 種別 | 種別 |
| | 3 | 追加 | | 太さ | 太さ | 太さ | 太さ | 太さ | 太さ | 太さ | 太さ | 太さ | 太さ |

入力範囲が2行になります。

カード枚数 = 1と入力した場合 (青枠内は自動挿入 (固定))

| | | | | | |
|---------|---------|---------|-----------|------|------------------|
| カード枚数 | 原票区分1 | 原票区分2 | 施工情報 | 道路横断 | 必須 |
| カード枚数 | カード枚数 | カード枚数 | 径間長 [m] | 単独 | 必須 ※余長を含まない長さを入力 |
| 1 | 1 | 1 | 接続 | 接続 | 任意 ※余長を含まない長さを入力 |
| 必須[手入力] | 必須[手入力] | 必須[手入力] | 道路上地上高[m] | | 横断があれば必須 |

| | | | | | | | | | | | | | |
|-------|--------|----|----|------|---------|-----|------|-----|--------|------|-------|-------|------|
| 原票区分2 | カードNo. | 訂正 | 付外 | 引込導線 | 足し(外し)線 | 接続替 | 部分修繕 | 小修繕 | 活線維持作業 | 工の防護 | 承諾書取得 | その他割増 | 違反件数 |
| | 2 | 追加 | | 種別 | 線種 | 種別 | 種別 | 種別 | 種別 | 種別 | 種別 | 種別 | 種別 |

入力範囲が1行になります。

説明

- 左図のように入力したカード枚数に応じて入力欄が自動的に増減します。
- 現れた入力欄に入力してください。各セルは全てプルダウン選択方式となっています。
- 選択項目は下表の通りとなっており、現行のマークカードと同様です。
- 左図の青枠内は固定値として自動挿入されますので、入力不要です。

選択可能なプルダウンの選択肢一覧

| 付外 | 取付 | 種別 | 引込導線 | | | 足し(外し)線 | | | 接続替 | | | 部分修繕 | | | 小修繕 | | | 活線維持作業 | 工の防護 | 承諾書取得 | その他割増 | 違反件数 | | | | | | | |
|----|-----|----|------|-----|----|---------|-----|-----|-----|----|-----|------|------|-----|-----|------|---------|--------|------|-------|--------|------|----|---|-----|---|------|---|--|
| | | | 太さ | 筒所数 | 線種 | 太さ | 総巨長 | 種別 | 太さ | 口数 | 種別 | 線種 | 太さ | 口数 | 総巨長 | 取替種別 | ケッチ、がいし | | | | | | 種別 | | | | | | |
| 取付 | VV | 22 | 1 | DV | 1 | 2 | 0 | 0 | 代替 | 1 | 2 | 1 | 支槍取替 | DV | 1 | 2 | 1 | 0 | 0 | ケッチ | 0 | 2.6 | 1 | 1 | 近接1 | 1 | 遠隔 | 1 | |
| 取外 | VV | 38 | 2 | IV | 2 | 2.6 | 1 | 1 | 無停 | 2 | 2.6 | 2 | 受口変更 | IV | 2 | 2.6 | 2 | 1 | 1 | がいし | 1 | 3.2 | 2 | 2 | 近接2 | 2 | 離島 | 2 | |
| | 方IV | 60 | 3 | OW | 3 | 3.2 | 2 | 2 | 接続 | 3 | 3.2 | 3 | 一部取替 | O | 3 | 3.2 | 3 | 2 | 2 | たるみ | 2 | 22 | 3 | 3 | 近接3 | 3 | 交通 | 3 | |
| | 両IV | 4 | VV | 4 | 3 | 3 | 切離 | 4 | 4 | VV | 4 | 4 | 3 | 3 | 3 | 3 | 3 | 3 | 3 | 3 | 38 | 4 | 4 | 4 | 近接4 | 4 | 遠隔交通 | 4 | |
| | | 5 | | 5 | 4 | 4 | | 5 | 5 | | 5 | 5 | | 5 | 5 | 4 | 4 | 4 | 4 | 4 | 60 | 5 | 5 | 5 | 近接5 | 5 | 離島交通 | 5 | |
| | | 6 | | 8 | 5 | 5 | | 8 | 6 | | 8 | 6 | | 8 | 6 | 5 | 5 | 5 | 5 | 5 | 80上 | 6 | 6 | 6 | 変台1 | 6 | | 6 | |
| | | 7 | | 14 | 6 | 6 | | 14 | 7 | | 14 | 7 | | 14 | 7 | 6 | 6 | 6 | 6 | 6 | バインドレス | 7 | 7 | 7 | 変台2 | 7 | | 7 | |
| | | 8 | | 22 | 7 | 7 | | 22 | 8 | | 22 | 8 | | 22 | 8 | 7 | 7 | 7 | 7 | 7 | DVラック | 8 | 8 | 8 | 変台3 | 8 | | 8 | |
| | | 9 | | 38 | 8 | 8 | | 38 | 9 | | 38 | 9 | | 38 | 9 | 8 | 8 | 8 | 8 | 8 | 引留白 | 9 | 9 | 9 | 変台4 | 9 | | 9 | |
| | | | | 60 | 9 | 9 | | 60 | | | 60 | | | 60 | | 9 | 9 | 9 | 9 | 9 | 引留青 | | | | 変台5 | | | | |
| | | | | 80 | | | | 80 | | | 80 | | | 80 | | | | | | | | | | | | | | | |
| | | | | 100 | | | | 100 | | | 100 | | | 100 | | | | | | | | | | | | | | | |

5-1 編集を一時中断したい時は

編集を途中で一時中断したい時は、以下の手順で一時保存してください。

- 『**上書保存**』ボタンを押してください。
- 『現在編集集中のブックを一時保存しますか？』と表示されますので、『はい』を選択してください。
- 『**一時保存_常時_引込実施承認書_yyyymmdd_事業所CD_工事会社CD_設計No.xlsm**』と自動でリネームされ保存画面が開きますので、任意の場所に保存してください。（システム上の都合で「実施承認書」の表示となります）
- 再度ファイルを開くことで、編集を再開することができます。

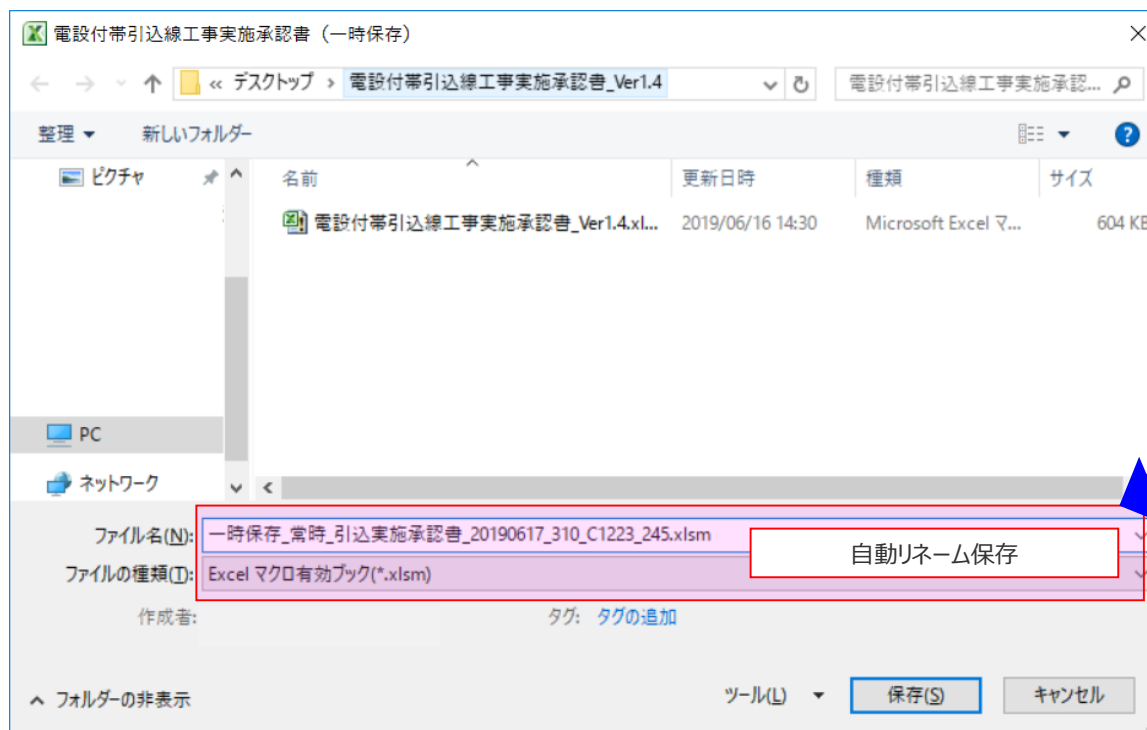

入力値リセット

おもて面(1枚目)へ

おもて面(2枚目)へ

うら面へ

上書保存

OCR一次チェック+自動リネーム保存

電設付帯引込工事設計書 印刷

5-2 入力シートの入力が終わったら

入力が完了したら、以下の手順で入力内容のチェックを行ってください。

- 『OCR一次チェック+自動リネーム保存』ボタンを押してください。
- 『必須入力エラー』または『入力エラー』が表示された場合、未入力または誤入力がありますので、エラーダイアログの表示に従い訂正を行ってください。
- 『入力チェックが完了しました』と表示されたら、『OK』ボタンを押してください。
- 『現在編集集中のブックを保存しますか？』と表示されますので、『いいえ』を押してください。
- 続いて、平面図の作成を行います。『おもて面（1枚目）へ』ボタンを押し、表示シートへ移動してください。

例：必須入力エラー、入力エラーの場合

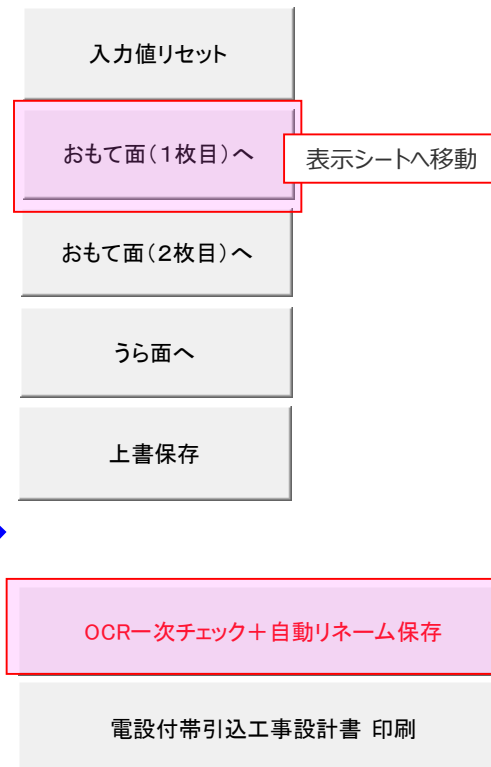
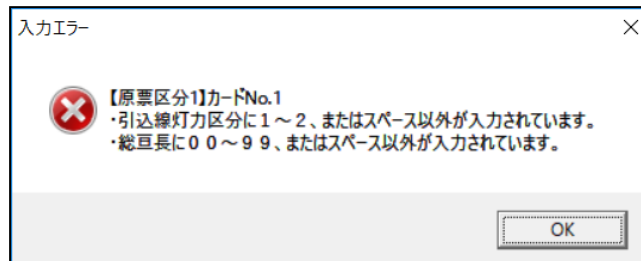
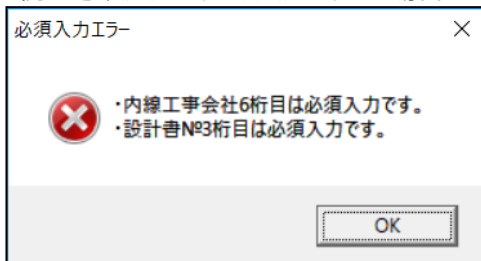

例：正常にチェックが終了した場合

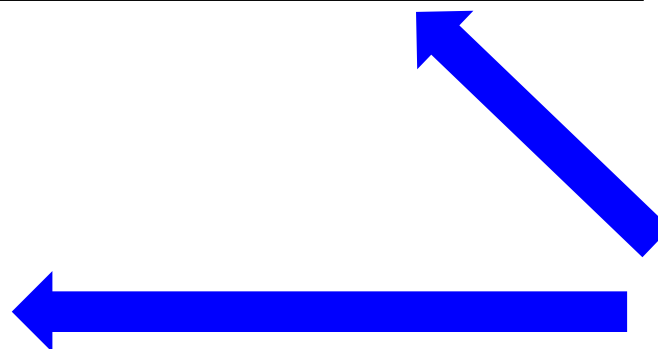
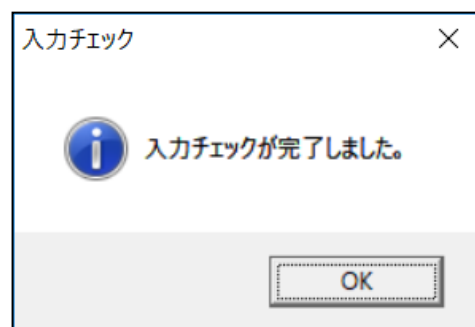

6 平面図の作成方法

出力帳票（表示シート）

Ver2.0(2020.02)
NW受付番号: 電設付帯引込線工事設計書

お客さま名: 住所: 上長: 検収担当: 設計照査:

申し込み内容: 電灯 電力 設計 工事 担当者: 会社名:

| カ1ドNo. | 原票区分 | 工事場所 | | | 工事区分 | 訂付外 | 引込線 | | | | | | | | 設計工量 | 供給KW(100W) | 補助支植物数 | 引込アーム | インプット |
|--------|------|------|------|------|------|-----|------|--------|--------|----|----|----|----|----|------|------------|--------|-------|-------|
| | | 支店 | 営業支店 | グループ | | | 工事会社 | メッシュNo | パターン方式 | 条数 | 太さ | 口数 | 総長 | 種別 | | | | | |
| 1 | | | | | | | | | | | | | | | | | | | |
| 3 | | | | | | | | | | | | | | | | | | | |
| 4 | | | | | | | | | | | | | | | | | | | |

② クリックされたテンプレートが作図エリアに挿入されるため、位置やサイズを補正して下さい。

平面図エリア

| カ1ドNo. | 原票区分 | 訂付外 | 引込線種別 | 管数 | 太さ | 条数 | 長さ | 総長 | 種別 | 太さ | 口数 | 長さ | 総長 | 取替種別 | 小修種別 | 活線作業 | 承諾書取得 | その他割増 | 違反件数 | インプット | |
|--------|------|-----|-------|----|----|----|----|----|----|----|----|----|----|------|------|------|-------|-------|------|-------|--|
| 14 | | | | | | | | | | | | | | | | | | | | | |
| 15 | | | | | | | | | | | | | | | | | | | | | |
| 16 | | | | | | | | | | | | | | | | | | | | | |
| 17 | | | | | | | | | | | | | | | | | | | | | |
| 18 | | | | | | | | | | | | | | | | | | | | | |
| 19 | | | | | | | | | | | | | | | | | | | | | |
| 20 | | | | | | | | | | | | | | | | | | | | | |
| 21 | | | | | | | | | | | | | | | | | | | | | |
| 22 | | | | | | | | | | | | | | | | | | | | | |
| 23 | | | | | | | | | | | | | | | | | | | | | |
| 24 | | | | | | | | | | | | | | | | | | | | | |
| 25 | | | | | | | | | | | | | | | | | | | | | |
| 26 | | | | | | | | | | | | | | | | | | | | | |
| 27 | | | | | | | | | | | | | | | | | | | | | |
| 28 | | | | | | | | | | | | | | | | | | | | | |
| 29 | | | | | | | | | | | | | | | | | | | | | |
| 30 | | | | | | | | | | | | | | | | | | | | | |
| 31 | | | | | | | | | | | | | | | | | | | | | |
| 32 | | | | | | | | | | | | | | | | | | | | | |
| 33 | | | | | | | | | | | | | | | | | | | | | |
| 34 | | | | | | | | | | | | | | | | | | | | | |
| 35 | | | | | | | | | | | | | | | | | | | | | |
| 36 | | | | | | | | | | | | | | | | | | | | | |
| 37 | | | | | | | | | | | | | | | | | | | | | |
| 38 | | | | | | | | | | | | | | | | | | | | | |
| 39 | | | | | | | | | | | | | | | | | | | | | |
| 40 | | | | | | | | | | | | | | | | | | | | | |
| 41 | | | | | | | | | | | | | | | | | | | | | |
| 42 | | | | | | | | | | | | | | | | | | | | | |
| 43 | | | | | | | | | | | | | | | | | | | | | |
| 44 | | | | | | | | | | | | | | | | | | | | | |
| 45 | | | | | | | | | | | | | | | | | | | | | |
| 46 | | | | | | | | | | | | | | | | | | | | | |
| 47 | | | | | | | | | | | | | | | | | | | | | |
| 48 | | | | | | | | | | | | | | | | | | | | | |

道路横断の有無: 地上高: m, 引込柱: 径間長: m, 接続替, 部分修繕, 小修種別, 活線作業, 承諾書取得, その他割増, 違反件数, インプット

自主検査項目(工事会社記入欄) 点検日: 点検者: 1 工事後 1 キズまたはキクのある電線を使用していないか 2 地表上の高さはよいか 3 他物との離隔はよいか 4 電線の接続および接続後の処理はよいか 5 ち度は規定に適合しているか 6 配色と色別区分はよいか 7 家屋側支持点・ケーブルの取り付け工事はよいか 8 資材は、当社指定品を使用しているか

※径間長は余長を含まない引込線長さを記入

入力シートへ

おもて面(2枚目)へ

うら面へ

③ 画像取込ボタン

↓「平面図」収集↓

画像取込 クリア

当社柱 変圧器柱

NTT柱 先方柱

① 任意のテンプレートをクリック

補助機能ボタンエリア

低圧線 高圧線

メッセンジャー テキストボックス

WWW テキストボックス

電線種別テキストボックス

DV2.6-3C(10M)

家屋 用地境界

直線道路 曲線道路

T字道路 十字道路

説明

- ①② 任意のテンプレートをクリックすると、作図エリアへテンプレートを貼り付けることができます。サイズや位置を補正し、図面を作成してください。
- ③ 『画像取込』ボタンを押すと、他ツールで作成した図面や画像データなども取込可能です。
- ※ Excelに用意されている図形挿入機能等により、任意に作図する事も可能です。

7 全ての編集が終わったら

入力が完了したら、以下の手順で保存してください。

- 『OCR一次チェック+自動リネーム保存』ボタンを押下してください。
- 『入力チェックが完了しました』と表示されますので、『OK』ボタンを押下してください。
- 『現在編集集中のブックを保存しますか?』と表示されますので、『はい』を押下してください。
- 『常時_引込実施承認書_yyyymmdd_事業所CD_工事会社CD_設計No.xlsm』と自動でリネームされ保存画面が開きますので、任意の場所に保存してください。
- 以上で終了となります。お客さまのご契約先小売電気事業者の申込方法に準じ、作成したデータを送付してください。

